GAMME METAL MC

MC-05 & MC-10 GUIDE D'INSTALLATION

MC-05 & MC-10 Clips métal très haute tenue

MC-05

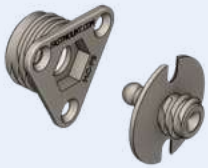

MC-10

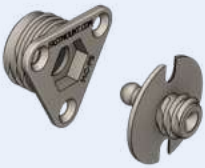

UTILISÉ AVEC :	OUTILS D'INSTALLATION :			
Fixation par vis tête fraisée #4	MC-CP5	fraise de 20mm	CT-09	MC-IT5
		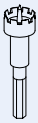		

Note : Pour panneaux muraux uniquement.

ÉTAPES D'INSTALLATION Méthode avec montage vissé

1 Percer un trou dans le support et insérer le MC-F5 ou MC-F10.

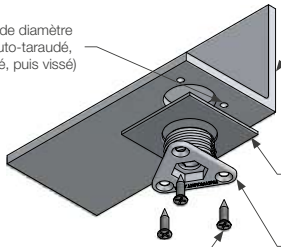

2 MC-M5 vissé sur le panneau.

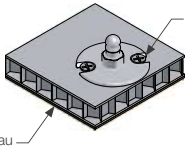

3 Vue en coupe montrant le support métal.

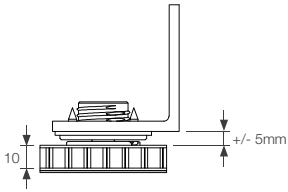

Veiller à séparer les matériaux différents lors de l'utilisation des MC-05 ou MC-10 avec l'aluminium ou similaire pour les applications extérieures afin d'éviter la corrosion.

GAMME METAL MC
MC-05 & MC-10 GUIDE D'INSTALLATION

MC-05 & MC-10 Clips métal

MC-05

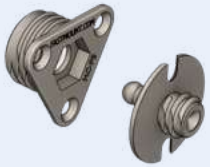

MC-10

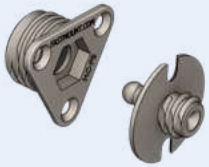

OUTILS D'INSTALLATION :

MC-CP5 | Fraise de 20mm | CT-09 | MC-IT5

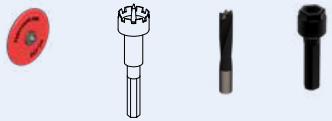

Note : Pour panneaux muraux uniquement.

ÉTAPES D'INSTALLATION Méthode auto-taraudée

1 Percer un trou de 20mm de diamètre et insérer (auto-tarauder) le MC-F5 ou le MC-F10.

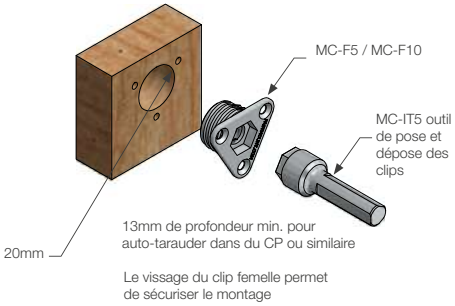

2 Marquer le panneau avec le MC-CP5.

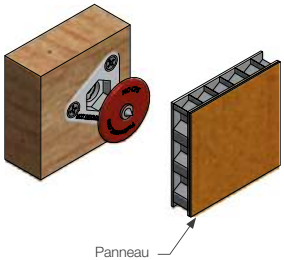

3 Percer le panneau sur le marquage.

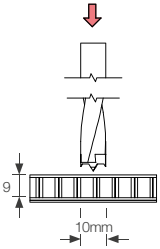

4 Auto-tarauder le MC-M5 dans le panneau, puis le visser.

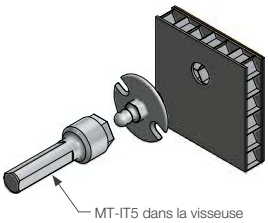

5 Vue en coupe des clips installés.

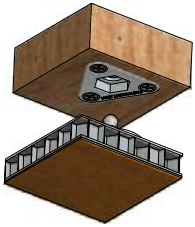

INFORMATIONS COMPLÉMENTAIRES : Guides de calepinage TD-02, 09, 12. Fiche produit MC-05